



## Assembleia Legislativa do Estado do Ceará

**Nº da proposição**  
00069/2025

**Data de autuação**  
10/09/2025

---

Assunto principal: PROPOSIÇÕES  
Assunto: MENSAGENS

---

Autor: PODER EXECUTIVO

**Ementa:**

PROJETO DE LEI ORIUNDO DA MENSAGEM N.º 9.410 - AUTORIZA O PODER EXECUTIVO A DOAR À UNIVERSIDADE FEDERAL DO CARIRI - UFCA O IMÓVEL QUE INDICA, E DÁ OUTRAS PROVIDÊNCIAS.

**Comissão temática:**

COMISSÃO DE CONSTITUIÇÃO, JUSTIÇA E REDAÇÃO



**CEARÁ**  
GOVERNO DO ESTADO

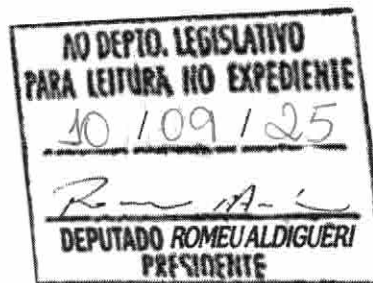

MENSAGEM N.º 94 10 , DE 10 DE SETEMBRO DE 2025.

**Senhor Presidente,**

Submeto à consideração dessa Augusta Assembleia, por intermédio de Vossa Excelência, para fins de apreciação e pretendida aprovação, atendidos os dispositivos que disciplinam o processo legislativo, o incluso Projeto de Lei que **“AUTORIZA O PODER EXECUTIVO A DOAR À UNIVERSIDADE FEDERAL DO CARIRI – UFCA O IMÓVEL QUE INDICA, E DÁ OUTRAS PROVIDÊNCIAS”**.

Com este Projeto de Lei, objetiva-se formalizar a doação à Universidade Federal do Cariri – UFCA de imóvel de propriedade do Estado do Ceará, situado na Avenida Maria Leticia Leite Pereira, S/N, Cidade Universitária, em Juazeiro do Norte, destinado à implantação de um hospital pela referida Universidade, contribuindo para o fortalecimento do ensino superior na área da saúde e para o avanço na melhoria da saúde pública do Ceará.

A iniciativa resultará em significativo avanço na educação em saúde no Estado, oferecendo um ambiente completo e moderno para a formação de futuros profissionais nessa área. Além disso, o novo equipamento permitirá a integração ensino-serviço-comunidade, otimizando a qualidade do ensino e proporcionando aos estudantes experiências práticas essenciais para o desenvolvimento de suas habilidades clínicas e de pesquisa.

Convicto de que os ilustres membros dessa Casa Legislativa haverão de conferir o necessário apoio a esta propositura, solicito a Vossa Excelência emprestar sua valiosa colaboração no seu encaminhamento, de modo a colocá-la em tramitação, tendo em vista a importância da matéria.

No ensejo, apresento a Vossa Excelência e aos seus eminentes Pares protesto de elevado apreço e distinguida consideração.

**PALÁCIO DA ABOLIÇÃO DO GOVERNO DO ESTADO DO CEARÁ**, em Fortaleza,  
aos \_\_\_\_ de \_\_\_\_\_ de 2025.

ELMANO DE FREITAS DA COSTA:50674854349 Assinado eletronicamente por ELMANO DE FREITAS DA COSTA em 10/09/2025 às 17:04:19

Elmano de Freitas da Costa  
**GOVERNADOR DO ESTADO DO CEARÁ**

A Sua Excelência o Senhor  
**Deputado Romeu Aldigueri de Arruda Coelho**  
Presidente da Assembleia Legislativa do Estado do Ceará



## PROJETO DE LEI

**AUTORIZA O PODER EXECUTIVO A DOAR  
À UNIVERSIDADE FEDERAL DO CARIRI –  
UFCA O IMÓVEL QUE INDICA, E DÁ OU-  
TRAS PROVIDÊNCIAS.**

A ASSEMBLEIA LEGISLATIVA DO ESTADO DO CEARÁ decreta:

**Art. 1º** Fica o Poder Executivo autorizado a doar à Universidade Federal do Cariri – UFCA o imóvel de propriedade do Estado do Ceará, situado na Avenida Maria Letícia Leite Pereira, S/N, Cidade Universitária, no município de Juazeiro do Norte, observados os limites descritos no memorial e planta constantes do Anexo Único, desta Lei.

**Art. 2º** A doação do imóvel de que trata o art. 1º, desta Lei, destina-se à implantação de um hospital universitário pela UFCA, no município de Juazeiro do Norte.

**Art. 3º** A doação será formalizada por termo de doação e escritura pública, observadas as cláusulas e condições estabelecidas nesses instrumentos.

**Parágrafo único.** A competência para subscrição do documento a que se refere o *caput*, deste artigo, é do Secretário do Planejamento e Gestão, permitida a delegação.

**Art. 4º** Esta Lei entra em vigor na data de sua publicação.

**PALÁCIO DA ABOLIÇÃO DO GOVERNO DO ESTADO DO CEARÁ**, em Fortaleza, aos  
de de 2025.

ELMANO DE FREITAS Assinado de forma digital por  
DA ELMANO DE FREITAS DA  
COSTA:50674854349 Data: 2025.09.11 08:25:07 -0100

Elmano de Freitas da Costa  
**GOVERNADOR DO ESTADO DO CEARÁ**

Anexo Único a que se refere a Lei nº \_\_\_\_\_, de \_\_\_\_\_ de \_\_\_\_\_ de 2025

### MEMORIAL DESCRITIVO

Inicia-se a descrição deste perímetro no vértice V1, de coordenadas N 9198284,755 m e E 466305,933 m; deste, segue com os seguintes azimute plano e distância: 89°02'25,74" e 5,04 m; até o vértice V2, de coordenadas N 9198284,840 m e E 466310,973 m; deste, segue com os seguintes azimute plano e distância: 90°21'8,80" e 213,19 m; até o vértice V3, de coordenadas N 9198283,528 m e E 466524,164 m; deste, segue com os seguintes azimute plano e distância: 181°29'52,94" e 133,32 m; até o vértice V4, de coordenadas N 9198150,251 m e E 466520,678 m; deste, segue com os seguintes azimute plano e distância: 180°14'16,77" e 119,08 m; até o vértice V5, de coordenadas N 9198031,168 m e E 466520,184 m; deste, segue com os seguintes azimute plano e distância: 181°12'43,73" e 75,87 m; até o vértice V6, de coordenadas N 9197955,315 m e E 466518,579 m; deste, segue com os seguintes azimute plano e distância: 271°56'45,64" e 24,51 m; até o vértice V7, de coordenadas N 9197956,147 m e E 466494,079 m; deste, segue com os seguintes azimute plano e distância: 291°42'8,01" e 3,17 m; até o vértice V8, de coordenadas N 9197957,321 m e E 466491,130 m; deste, segue com os seguintes azimute plano e distância: 299°21'47,04" e 7,39 m; até o vértice V9, de coordenadas N 9197960,942 m e E 466484,693 m; deste, segue com os seguintes azimute plano e distância: 289°57'37,65" e 9,46 m; até o vértice V10, de coordenadas N 9197964,171 m e E 466475,802 m; deste, segue com os seguintes azimute plano e distância: 274°28'20,62" e 7,76 m; até o vértice V11, de coordenadas N 9197964,776 m e E 466468,068 m; deste, segue com os seguintes azimute plano e distância: 270°16'33,27" e 69,86 m; até o vértice V12, de coordenadas N 9197965,113 m e E 466398,210 m; deste, segue com os seguintes azimute plano e distância: 357°37'16,51" e 4,21 m; até o vértice V13, de coordenadas N 9197969,327 m e E 466398,035 m; deste, segue com os seguintes azimute plano e distância: 271°05'11,43" e 3,51 m; até o vértice V14, de coordenadas N 9197969,393 m e E 466394,524 m; deste, segue com os seguintes azimute plano e distância: 356°03'49,84" e 1,53 m; até o vértice V15, de coordenadas N 9197970,916 m e E 466394,419 m; deste, segue com os seguintes azimute plano e distância: 270°34'29,92" e 7,14 m; até o vértice V16, de coordenadas N 9197970,988 m e E 466387,274 m; deste, segue com os seguintes azimute plano e distância: 179°51'17,75" e 5,69 m; até o vértice V17, de coordenadas N 9197965,302 m e E 466387,289 m; deste, segue com os seguintes azimute plano e distância: 270°56'47,65" e 47,62 m; até o vértice V18, de coordenadas N 9197966,089 m e E 466339,677 m; deste, segue com os seguintes azimute plano e distância: 3°20'55,12" e 14,25 m; até o vértice V19, de coordenadas N 9197980,317 m e E 466340,509 m; deste, segue com os seguintes azimute plano e distância: 311°24'45,90" e 17,31 m; até o vértice V20, de coordenadas N 9197991,765 m e E 466327,529 m; deste, segue com os seguintes azimute plano e distância: 358°45'18,60" e 10,00 m; até o vértice V21, de coordenadas N 9198001,763 m e E 466327,312 m; deste, segue com os seguintes azimute plano e distância: 271°12'33,24" e 13,81 m; até o vértice V22, de coordenadas N 9198002,054 m e E 466313,507 m; deste, segue com os seguintes azimute plano e distância: 0°09'55,99" e 75,53 m; até o vértice V23, de coordenadas N 9198077,580 m e E 466313,726 m; deste, segue com os seguintes azimute plano e distância: 331°44'28,34" e 18,93 m; até o vértice V24, de coordenadas N 9198094,252 m e E 466304,764 m; deste, segue com os



seguintes azimute plano e distância:  $356^{\circ}32'47,21''$  e 12,64 m; até o vértice V25, de coordenadas N 9198106,871 m e E 466304,003 m; deste, segue com os seguintes azimute plano e distância:  $1^{\circ}11'51,58''$  e 46,99 m; até o vértice V26, de coordenadas N 9198153,848 m e E 466304,985 m; deste, segue com os seguintes azimute plano e distância:  $0^{\circ}24'13,71''$  e 122,12 m; até o vértice V27, de coordenadas N 9198275,965 m e E 466305,845 m; deste, segue com os seguintes azimute plano e distância:  $0^{\circ}34'23,13''$  e 8,79 m; até o vértice VI, de coordenadas N 9198284,755 m e E 466305,933 m, encerrando esta descrição.

Todas as coordenadas aqui descritas estão georreferenciadas ao Sistema Geodésico Brasileiro, a partir da estação RBMC de coordenadas E m e N m, localizada em, e encontram-se representadas no sistema UTM, referenciadas ao Meridiano Central-39, tendo como DATUM SIRGAS 2000. Todos os azimutes e distâncias, área e perímetro foram calculados no plano de projeção UTM.

**PLANTA**

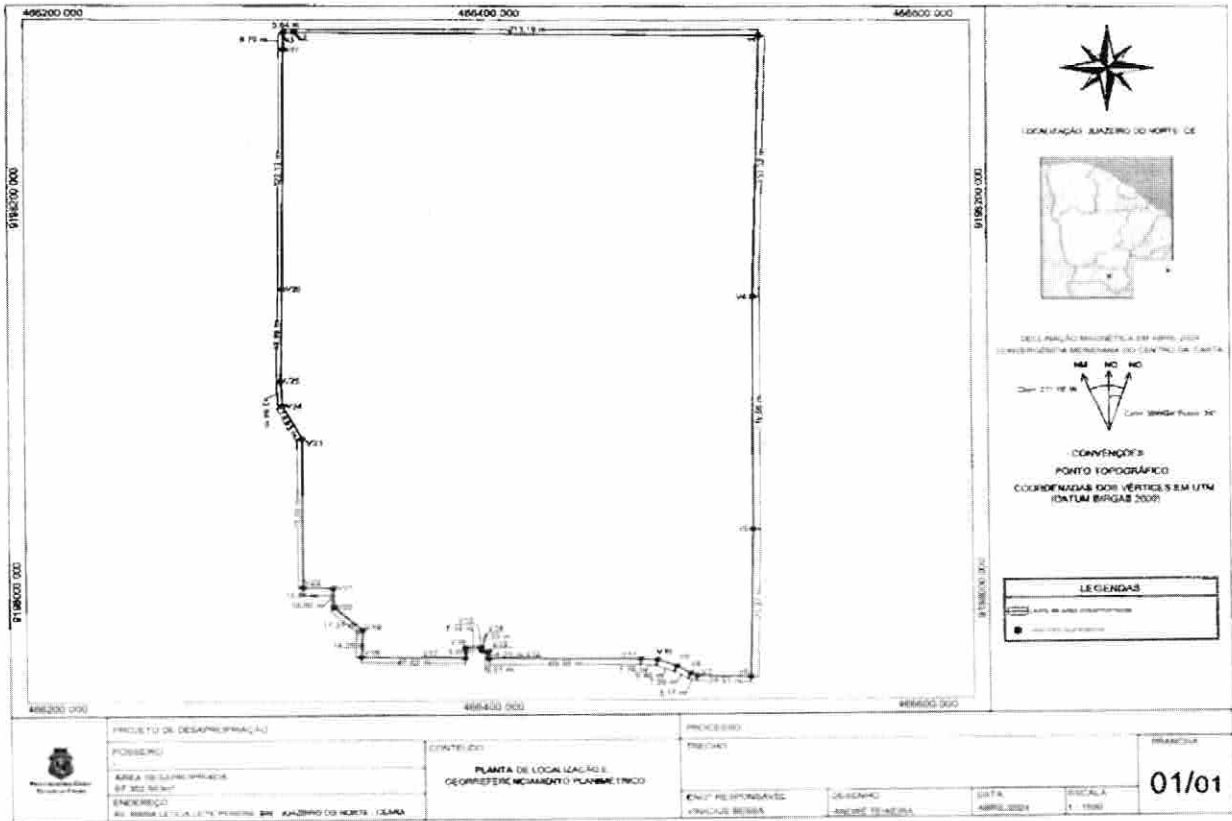

Assinado digitalmente por RAFAEL MACHADO MORAES em 09/09/2025 as 17:04:19

<b>Nº do documento:</b>	(S/N)	<b>Tipo do documento:</b>	DESPACHO
<b>Descrição:</b>	LEITURA NO EXPEDIENTE		
<b>Autor:</b>	99725 - EVA SARA STUDART ARAÁŠJO PEREIRA		
<b>Usuário assinator:</b>	100071 - DEPUTADO DE ASSIS DINIZ		
<b>Data da criação:</b>	10/09/2025 09:51:34	<b>Data da assinatura:</b>	10/09/2025 10:10:38



**Assembleia Legislativa  
do Estado do Ceará**

PRIMEIRA SECRETARIA

DESPACHO  
10/09/2025

LIDO NA 79ª (SEPTUAGÉSIMA NONA) SESSÃO ORDINÁRIA DA TERCEIRA SESSÃO LEGISLATIVA DA TRIGÉSIMA PRIMEIRA LEGISLATURA DA ASSEMBLEIA LEGISLATIVA DO ESTADO DO CEARÁ, EM 10 DE SETEMBRO DE 2025.

CUMPRIR PAUTA.

DEPUTADO DE ASSIS DINIZ

1º SECRETÁRIO

Requerimento Nº: 4652 / 2025

EXMO. SR. PRESIDENTE DA ASSEMBLEIA LEGISLATIVA DO ESTADO DO CEARÁ

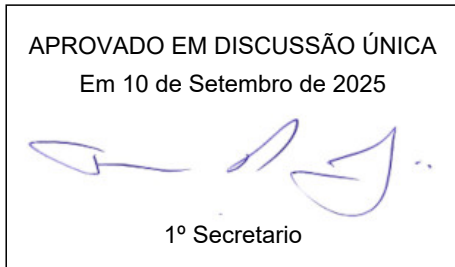

REQUER SEJA DETERMINADA A TRAMITAÇÃO EM REGIME DE URGÊNCIA A PROPOSIÇÃO QUE INDICA.

O Deputado que este subscreve REQUER a V. Exa., nos termos do art. 276, do Regimento Interno desta Casa, seja determinada a tramitação em regime de urgência a proposição que indica:

- Projeto de Lei nº 69/2025 - Oriundo da mensagem nº 9.410 – Autoria do Poder Executivo – Autoriza o Poder Executivo a doar à Universidade Federal do Cariri – UFCCA o imóvel que indica, e dá outras providências.

Justificativa:

A Proposição indicada necessita que seja tramitada em regime de urgência, tendo em vista tratar-se de matéria de extrema relevância para o Estado do Ceará e para o bom andamento da administração pública.

Desta forma, contamos com o apoio dos nobres parlamentares para a aprovação deste requerimento de urgência.

Assembleia Legislativa do Estado do Ceará em 10 de setembro de 2025.

Sala das Sessões, 10 de Setembro de 2025



Dep. GUILHERME SAMPAIO

Requerimento Nº: 4652 / 2025

---

Informações complementares

---

Entrada Legislativo: 10.09.2025

Data Leitura do Expediente: 10.09.2025

Data Deliberação: 10.09.2025

Situação: Aprovado

<b>Nº do documento:</b>	(S/N)	<b>Tipo do documento:</b>	INFORMAÇÃO
<b>Descrição:</b>	ENCAMINHE-SE À PROCURADORIA		
<b>Autor:</b>	99427 - COMISSÃO DE CONSTITUIÇÃO JUSTIÇA E REDAÇÃO		
<b>Usuário assinator:</b>	99911 - DEPUTADO SALMITO		
<b>Data da criação:</b>	11/09/2025 09:08:51	<b>Data da assinatura:</b>	11/09/2025 09:12:25



## Assembleia Legislativa do Estado do Ceará

### COMISSÃO DE CONSTITUIÇÃO JUSTIÇA E REDAÇÃO

INFORMAÇÃO  
11/09/2025

 <b>ALECE</b> <small>ASSEMBLEIA LEGISLATIVA DO ESTADO DO CEARÁ DIRETORIA LEGISLATIVA</small>	<b>DIRETORIA LEGISLATIVA</b>	<b>CÓDIGO:</b>	FQ-COTEP-014-01
	<b>FORMULÁRIO DE QUALIDADE COMISSÕES TÉCNICAS PERMANENTES</b>	<b>DATA EMISSÃO:</b>	11/06/2018
	<b>FORMULÁRIO DE PROTOCOLO PARA PROCURADORIA</b>	<b>DATA REVISÃO:</b>	24/01/2020

Encaminha-se à Procuradoria para emissão de parecer.

Comissão de Constituição, Justiça e Redação.

DEPUTADO SALMITO

PRESIDENTE DA COMISSÃO DE CONSTITUIÇÃO, JUSTIÇA E REDAÇÃO

<b>Nº do documento:</b>	(S/N)	<b>Tipo do documento:</b>	PARECER
<b>Descrição:</b>	PARECER MENSAGEM Nº 9.410/2025 PROPOSIÇÃO N.º 69/2025 - REMESSA À CCJR		
<b>Autor:</b>	99649 - RODRIGO MARTINIANO AYRES LINS		
<b>Usuário assinator:</b>	99649 - RODRIGO MARTINIANO AYRES LINS		
<b>Data da criação:</b>	11/09/2025 18:12:29	<b>Data da assinatura:</b>	11/09/2025 18:12:37



## **Assembleia Legislativa do Estado do Ceará**

GABINETE DO PROCURADOR

PARECER  
11/09/2025

### **PARECER**

**Mensagem nº 9.410/2025**

**Proposição n.º 69/2025**

O Exmo. Sr. Governador do Estado do Ceará, por intermédio da Mensagem nº 9.410, de 10 de setembro de 2025, apresenta ao Poder Legislativo Projeto de Lei que “autoriza o Poder Executivo a doar à Universidade Federal do Cariri – UFCA o imóvel que indica, e dá outras providências”.

Em justificativa ao Projeto, o Chefe do Poder Executivo estadual assevera nos seguintes termos:

*“Com este Projeto de Lei, objetiva-se formalizar a doação à Universidade Federal do Cariri - UFCA de imóvel de propriedade do Estado do Ceará, situado na Avenida Maria Leticia Leite Pereira, S/N, Cidade Universitária, em Juazeiro do Norte, destinado à implantação de um hospital pela referida Universidade, contribuindo para o fortalecimento do ensino superior na área da saúde e para o avanço na melhoria da saúde pública do Ceará.*

*A iniciativa resultará em significativo avanço na educação em saúde no Estado, oferecendo um ambiente completo e moderno para a formação de futuros profissionais nessa área. Além disso, o novo equipamento permitirá a integração ensino-serviço-comunidade, otimizando a qualidade do ensino e proporcionando aos estudantes experiências práticas essenciais para o desenvolvimento de suas habilidades clínicas e de pesquisa”.*

## **É o relatório. Passo a opinar.**

A Constituição do Estado do Ceará estabelece em seu art. 50, inciso XIII, que cabe à Assembleia Legislativa, com a sanção do Chefe do Executivo, dispor sobre os bens de domínio do Estado. Além disso, em seu art. 19, § 1º, expressamente exige prévia autorização legislativa para que seja possível a alienação do patrimônio, *in verbis*:

*§1º. Exceto nas hipóteses previstas nas letras b e c do inciso V do art. 316, a alienação de bens imóveis do Estado do Ceará dependerá, em cada caso, de prévia autorização legislativa; nas alienações onerosas, salvo os casos especialmente previstos em lei, observar-se-á o princípio da licitação, desde que o adquirente não seja pessoa jurídica de direito público interno, empresa pública, sociedade de economia mista ou fundação pública; a lei disporá sobre as concessões e permissões de uso de bens móveis e imóveis do Estado.*

Frise-se que a outorga é conferida, em observância ao Princípio da Separação dos Poderes, pela Assembleia Legislativa, consoante o disposto no art. 49, inciso XIII do mesmo diploma legal, *verbis*:

*Art. 49. É de competência exclusiva da Assembleia Legislativa:*

*XIII – aprovar, previamente, a alienação ou concessão de terras públicas, exceto nas hipóteses previstas nas letras b e c do inciso V do art. 316;*

Imperioso destacar que a expressão “alienação” inserida no supra mencionado §1º do art. 19 da Constituição Estadual há que ser entendida em sentido amplo, abrangendo toda transação que envolva bens imóveis, dentre elas, a doação.

Assim, por não se enquadrar nas referidas alíneas *b* e *c* do inciso V do art. 316 da Constituição Estadual, como também em virtude de a doação ser em favor de uma pessoa jurídica de direito público, prescinde-se de prévio procedimento licitatório.

Na esteira desse entendimento, a Lei 14.133/21 (Lei de Licitações e Contratos Administrativos) dispõe no art. 76, §3º, inciso I:

*§3º - A Administração poderá conceder título de propriedade ou de direito real de uso de imóveis, admitida a dispensa de licitação, quando o uso destinar-se:*

*I - a outro órgão ou entidade da Administração Pública, qualquer que seja a localização do imóvel;*

O projeto em questão, pois, nada mais objetiva que a observância do princípio da legalidade administrativa e da eficiência, consubstanciados no art. 37, *caput*, da Constituição Federal de 1988, sendo inteiramente viável do ponto de vista jurídico-constitucional, quer em relação à sua iniciativa, quer na sua formalização.

Em face do exposto, entende-se que o projeto de lei encaminhado por intermédio da Mensagem nº 9.410/2025, de autoria do Chefe do Poder Executivo Estadual, encontra-se em perfeita harmonia com os ditames jurídico-constitucionais e de técnica legislativa, pelo que somos de **PARECER FAVORÁVEL** à sua normal tramitação nesta Assembleia Legislativa.

É o parecer, à consideração da douta Comissão de Constituição, Justiça e Redação.

**PROCURADORIA-GERAL DA ASSEMBLEIA LEGISLATIVA DO ESTADO DO CEARÁ.**



RODRIGO MARTINIANO AYRES LINS

PROCURADOR

<b>Nº do documento:</b>	(S/N)	<b>Tipo do documento:</b>	MEMORANDO
<b>Descrição:</b>	DESIGNAÇÃO DE RELATORIA NA CCJR		
<b>Autor:</b>	99911 - DEPUTADO SALMITO		
<b>Usuário assinator:</b>	99911 - DEPUTADO SALMITO		
<b>Data da criação:</b>	12/09/2025 09:24:01	<b>Data da assinatura:</b>	12/09/2025 09:24:05



## Assembleia Legislativa do Estado do Ceará

### COMISSÃO DE CONSTITUIÇÃO JUSTIÇA E REDAÇÃO

MEMORANDO  
12/09/2025

	<b>DIRETORIA LEGISLATIVA</b>	CÓDIGO:	FQ-COTEP-002-03
	<b>FORMULÁRIO DA QUALIDADE COMISSÕES TÉCNICAS PERMANENTES</b>	DATA EMISSÃO:	11/06/2018
	<b>MEMORANDO DE DESIGNAÇÃO DE RELATORIA</b>	DATA REVISÃO:	01/03/2023

COMISSÃO DE CONSTITUIÇÃO, JUSTIÇA E REDAÇÃO.

A Sua Excelência o Senhor

Deputado Guilherme Sampaio

**Assunto:** Designação para relatoria

Senhor Deputado,

Conforme prevê o art. 73, inciso IV, da Resolução nº 751, de 14 de dezembro de 2022 (Regimento Interno da ALECE), designamos Vossa Excelência para relatar:

**Projeto:** SIM.

**Emenda(s):** NÃO.

**Regime de Urgência:** SIM. APROVADO EM 10/09/2025.

Seguem os prazos, estabelecidos no art. 90, do Regimento Interno, os quais devem ser observados:

**Art. 90.** . O relator terá, para apresentação de seu parecer escrito, os seguintes prazos:

I – 10 (dez) dias, nas matérias em regime de tramitação ordinária;

II – 3 (três) dias, nas matérias em regime de prioridade;

III – 1 (um) dia, nas matérias em regime de urgência.

Outrossim, solicitamos que a proposição seja devolvida à Comissão tão logo seja emitido o parecer.

Atenciosamente,



DEPUTADO SALMITO

PRESIDENTE DA COMISSÃO DE CONSTITUIÇÃO, JUSTIÇA E REDAÇÃO

<b>Nº do documento:</b>	(S/N)	<b>Tipo do documento:</b>	PARECER
<b>Descrição:</b>	PARECER CCJR		
<b>Autor:</b>	99986 - DEPUTADO GUILHERME SAMPAIO		
<b>Usuário assinator:</b>	99986 - DEPUTADO GUILHERME SAMPAIO		
<b>Data da criação:</b>	17/09/2025 09:17:21	<b>Data da assinatura:</b>	17/09/2025 09:17:25



**Assembleia Legislativa  
do Estado do Ceará**

GABINETE DO DEPUTADO GUILHERME SAMPAIO

PARECER  
17/09/2025

**GABINETE DA LIDERANÇA DO GOVERNO**

**DEPUTADO GUILHERME SAMPAIO**

**COMISSÃO DE CONSTITUIÇÃO, JUSTIÇA E REDAÇÃO**

**PARECER SOBRE O PROJETO DE LEI Nº 69/2025**

(oriundo da Mensagem nº 9.410/2025, do Poder Executivo)

**AUTORIZA O PODER EXECUTIVO A DOAR À  
UNIVERSIDADE FEDERAL DO CARIRI - UFCA O  
IMÓVEL QUE INDICA, E DÁ OUTRAS  
PROVIDÊNCIAS**

**PARECER**

## I – RELATÓRIO

(exposição da matéria – Art. 108, §1º, I, do Regimento Interno)

Trata-se do **PROJETO DE LEI Nº 69/2025**, oriundo da Mensagem nº 9.410/2025, proposta pelo Poder Executivo, a qual visa autorizar o Poder Executivo a doar à Universidade Federal do Cariri - UFCA o imóvel que indica, e dá outras providências.

Na justificativa da proposição o Poder Executivo destaca que *“Com este Projeto de Lei, objetiva-se formalizar a doação à Universidade Federal do Cariri - UFCA de imóvel de propriedade do Estado do Ceará, situado na Avenida Maria Leticia Leite Pereira, S/N, Cidade Universitária, em Juazeiro do Norte, destinado à implantação de um hospital pela referida Universidade, contribuindo para o fortalecimento do ensino superior na área da saúde e para o avanço na melhoria da saúde pública do Ceará. A iniciativa resultará em significativo avanço na educação em saúde no Estado, oferecendo um ambiente completo e moderno para a formação de futuros profissionais nessa área. Além disso, o novo equipamento permitirá a integração ensino-serviço-comunidade, otimizando a qualidade do ensino e proporcionando aos estudantes experiências práticas essenciais para o desenvolvimento de suas habilidades clínicas e de pesquisa.”*

Inicialmente, vale esclarecer que os aspectos constitucional, legal, jurídico, regimental e de técnica de redação legislativa da presente proposição foram devidamente analisados pela Procuradoria desta Casa Legislativa, às fls. 11/13, que apresentou parecer favorável à sua regular tramitação, por entender que se encontra em harmonia com os ditames jurídico-constitucionais.

Vale esclarecer que, consoante o disposto no artigo 54, inciso I, a, do Regimento Interno, compete à CCJR a análise dos aspectos constitucional, legal, jurídico, regimental e de técnica de redação legislativa de projetos, competindo à análise do mérito as demais comissões.

É o relatório. Passo a opinar.

## II – VOTO

(Art. 108, §1º, II, Do Regimento Interno)

Feitas estas breves considerações iniciais, como membro da Comissão de Constituição, Justiça e Redação da Assembleia Legislativa do Estado do Ceará, designado relator passo a emitir parecer acerca da constitucionalidade da Proposição ora examinada.

Referida Proposição visa autorizar o Poder Executivo a doar à Universidade Federal do Cariri - UFCA o imóvel que indica, e dá outras providências.

Conforme restou fartamente esclarecido no parecer da Procuradoria Jurídica deste Poder, a Proposição em apreciação é de competência concorrente dos Estados, de acordo com o previsto no art. 24, XVI; §§1º e 2º, da Constituição Federal de 1988, uma vez que lida sobre assunto não previamente previsto por outra competência constitucional e não vedado a este ente supracitado.

Quanto à iniciativa da Lei em questão, nota-se que, uma vez que esta versa sobre a administração direta do Estado, bem como sobre matéria orçamentária, recai sobre o previsto nos artigos. 58, III e 60, II da Constituição do Estado do Ceará e, também dos artigos 200, II, “b”, e 210, IV do Regimento Interno desta Casa Legislativa.

Complementar ao apresentado acima, o art. 88, III e IV, do mesmo diploma legal prevê a competência privativa do Chefe do Poder Executivo Estadual, estando em consonância com o supracitado e comprovando a iniciativa do Governador sobre tal matéria.

Restou comprovado que a Proposição em análise está em consonância com as disposições constitucionais, como ficou fartamente provada a competência do Estado, bem como da iniciativa do Governador do Estado, que detém ampla autonomia, com base em regras de competência previamente estabelecidas que garantam a gerência própria dos seus agentes e serviços administrativos. Além do mais, não existe qualquer vício de iniciativa ou mesmo de técnica legislativa, pela observância aos dispostos legais supracitados.

Diante do exposto, convencido da legalidade e constitucionalidade do **PROJETO DE LEI Nº 69/2025**, oriundo da Mensagem nº 9.410/2025, de autoria do Poder Executivo, apresentamos o **PARECER FAVORÁVEL**, à regular tramitação da presente Proposição, por representar medida de relevância para o Estado do Ceará.

É o parecer



DEPUTADO GUILHERME SAMPAIO

DEPUTADO (A)

<b>Nº do documento:</b>	(S/N)	<b>Tipo do documento:</b>	DELIBERAÇÃO DA COMISSÃO
<b>Descrição:</b>	CONCLUSÃO DA CCJR		
<b>Autor:</b>	99911 - DEPUTADO SALMITO		
<b>Usuário assinator:</b>	99911 - DEPUTADO SALMITO		
<b>Data da criação:</b>	17/09/2025 09:51:31	<b>Data da assinatura:</b>	17/09/2025 09:52:08



**Assembleia Legislativa  
do Estado do Ceará**

COMISSÃO DE CONSTITUIÇÃO JUSTIÇA E REDAÇÃO

DELIBERAÇÃO DA COMISSÃO  
17/09/2025

	<b>DIRETORIA LEGISLATIVA</b>	CÓDIGO:	FQ-COTEP-004-02
	<b>FORMULÁRIO DA QUALIDADE COMISSÕES TÉCNICAS PERMANENTES</b>	DATA EMISSÃO:	20/06/2018
	<b>CONCLUSÃO DA COMISSÃO</b>	DATA REVISÃO:	01/03/2023

**49ª REUNIÃO EXTRAODINÁRIA    Data 10/09/2025**

**COMISSÃO DE CONSTITUIÇÃO, JUSTIÇA E REDAÇÃO**

**CONCLUSÃO: APROVADO O PARECER DO RELATOR.**

DEPUTADO SALMITO

PRESIDENTE DA COMISSÃO DE CONSTITUIÇÃO, JUSTIÇA E REDAÇÃO

<b>Nº do documento:</b>	(S/N)	<b>Tipo do documento:</b>	DESPACHO
<b>Descrição:</b>	APROVAÇÃO		
<b>Autor:</b>	99725 - EVA SARA STUDART ARAÃO PEREIRA		
<b>Usuário assinator:</b>	100071 - DEPUTADO DE ASSIS DINIZ		
<b>Data da criação:</b>	17/09/2025 10:41:59	<b>Data da assinatura:</b>	17/09/2025 11:25:44



## **Assembleia Legislativa do Estado do Ceará**

PRIMEIRA SECRETARIA

DESPACHO  
17/09/2025

APROVADO EM DICUSSÃO INICIAL E VOTAÇÃO 79ª (SEPTUAGÉSIMA NONA) SESSÃO ORDINARIA DA 3º SESSÃO LEGISLATIVA DA TRIGÉSIMA TERCEIRA LEGISLATURA DA ASSEMBLEIA LEGISLATIVA DO ESTADO DO CEARÁ, EM 10 DE SETEMBRO DE 2025.

APROVADO EM DISCUSSÃO FINAL E VOTAÇÃO NA 101ª (CENTESÍMA PRIMEIRA) SESSÃO EXTRAORDINÁRIA DA 3º SESSÃO LEGISLATIVA DA TRIGÉSIMA PRIMEIRA LEGISLATURA DA ASSEMBLEIA LEGISLATIVA DO ESTADO DO CEARÁ, EM 10 DE SETEMBRO DE 2025.

APROVADO EM DISCUSSÃO FINAL E VOTAÇÃO NA 102ª (CENTESÍMA SEGUNDA) SESSÃO EXTRAORDINÁRIA DA 3º SESSÃO LEGISLATIVA DA TRIGÉSIMA PRIMEIRA LEGISLATURA DA ASSEMBLEIA LEGISLATIVA DO ESTADO DO CEARÁ, EM 10 DE SETEMBRO DE 2025.

DEPUTADO DE ASSIS DINIZ

1º SECRETÁRIO

## AUTÓGRAFO DE LEI NÚMERO DUZENTOS E OITENTA E SEIS

**AUTORIZA O PODER EXECUTIVO A DOAR À  
UNIVERSIDADE FEDERAL DO CARIRI – UFCA O  
IMÓVEL QUE INDICA.**

**A ASSEMBLEIA LEGISLATIVA DO ESTADO DO CEARÁ**

**DECRETA:**

**Art. 1.º** Fica o Poder Executivo autorizado a doar à Universidade Federal do Cariri – UFCA o imóvel de propriedade do Estado do Ceará, situado na Avenida Maria Leticia Leite Pereira s/n, Cidade Universitária, no Município de Juazeiro do Norte, observados os limites descritos no memorial e nas plantas constantes do Anexo Único desta Lei.

**Art. 2.º** A doação do imóvel de que trata o art. 1.º desta Lei destina-se à implantação de um hospital universitário pela UFCA no Município de Juazeiro do Norte.

**Art. 3.º** A doação será formalizada por termo de doação e escritura pública, observadas as cláusulas e condições estabelecidas nesses instrumentos.

**Parágrafo único.** A competência para subscrição do documento a que se refere o *caput* deste artigo é do Secretário do Planejamento e Gestão, permitida a delegação.

**Art. 4.º** Esta Lei entra em vigor na data de sua publicação.

**PAÇO DA ASSEMBLEIA LEGISLATIVA DO ESTADO DO CEARÁ**, em Fortaleza,  
10 de setembro de 2025.



**DEP. ROMEU ALDIGUERI**  
PRESIDENTE

\_\_\_\_\_

**DEP. DANNIEL OLIVEIRA**  
1.º VICE-PRESIDENTE



**DEP. LARISSA GASPAR**  
2.ª VICE-PRESIDENTE

\_\_\_\_\_

**DEP. DE ASSIS DINIZ**  
1.º SECRETÁRIO

\_\_\_\_\_

**DEP. JEOVÁ MOTA**  
2.º SECRETÁRIO



**DEP. FELIPE MOTA**  
3.º SECRETÁRIO

\_\_\_\_\_

**DEP. JOÃO JAIME**  
4.º SECRETÁRIO

ANEXO ÚNICO A QUE SE REFERE A LEI N.º \_\_\_\_\_, DE \_\_\_\_\_ DE \_\_\_\_\_ DE 2025

### MEMORIAL DESCRITIVO

Inicia-se a descrição deste perímetro no vértice V1, de coordenadas N 9198284,755 m e E 466305,933 m; deste, segue com os seguintes azimute plano e distância: 89°02'25,74" e 5,04 m; até o vértice V2, de coordenadas N 9198284,840 m e E 466310,973 m; deste, segue com os seguintes azimute plano e distância: 90°21'8,80" e 213,19 m; até o vértice V3, de coordenadas N 9198283,528 m e E 466524,164 m; deste, segue com os seguintes azimute plano e distância: 181°29'52,94" e 133,32 m; até o vértice V4, de coordenadas N 9198150,251 m e E 466520,678 m; deste, segue com os seguintes azimute plano e distância: 180°14'16,77" e 119,08 m; até o vértice V5, de coordenadas N 9198031,168 m e E 466520,184 m; deste, segue com os seguintes azimute plano e distância: 181°12'43,73" e 75,87 m; até o vértice V6, de coordenadas N 9197955,315 m e E 466518,579 m; deste, segue com os seguintes azimute plano e distância: 271°56'45,64" e 24,51 m; até o vértice V7, de coordenadas N 9197956,147 m e E 466494,079 m; deste, segue com os seguintes azimute plano e distância: 291°42'8,01" e 3,17 m; até o vértice V8, de coordenadas N 9197957,321 m e E 466491,130 m; deste, segue com os seguintes azimute plano e distância: 299°21'47,04" e 7,39 m; até o vértice V9, de coordenadas N 9197960,942 m e E 466484,693 m; deste, segue com os seguintes azimute plano e distância: 289°57'37,65" e 9,46 m; até o vértice V10, de coordenadas N 9197964,171 m e E 466475,802 m; deste, segue com os seguintes azimute plano e distância: 274°28'20,62" e 7,76 m; até o vértice V11, de coordenadas N 9197964,776 m e E 466468,068 m; deste, segue com os seguintes azimute plano e distância: 270°16'33,27" e 69,86 m; até o vértice V12, de coordenadas N 9197965,113 m e E 466398,210 m; deste, segue com os seguintes azimute plano e distância: 357°37'16,51" e 4,21 m; até o vértice V13, de coordenadas N 9197969,327 m e E 466398,035 m; deste, segue com os seguintes azimute plano e distância: 271°05'11,43" e 3,51 m; até o vértice V14, de coordenadas N 9197969,393 m e E 466394,524 m; deste, segue com os seguintes azimute plano e distância: 356°03'49,84" e 1,53 m; até o vértice V15, de coordenadas N 9197970,916 m e E 466394,419 m; deste, segue com os seguintes azimute plano e distância: 270°34'29,92" e 7,14 m; até o vértice V16, de coordenadas N 9197970,988 m e E 466387,274 m; deste, segue com os seguintes azimute plano e distância: 179°51'17,75" e 5,69 m; até o vértice V17, de coordenadas N 9197965,302 m e E 466387,289 m; deste, segue com os seguintes azimute plano e distância: 270°56'47,65" e 47,62 m; até o vértice V18, de coordenadas N 9197966,089 m e E 466339,677 m; deste, segue com os seguintes azimute plano e distância: 3°20'55,12" e 14,25 m; até o vértice V19, de coordenadas N 9197980,317 m e E 466340,509 m; deste, segue com os seguintes azimute plano e distância: 311°24'45,90" e 17,31 m; até o vértice V20, de coordenadas N 9197991,765 m e E 466327,529 m; deste, segue com os seguintes azimute plano e distância: 358°45'18,60" e 10,00 m; até o vértice V21, de coordenadas N 9198001,763 m e E 466327,312 m; deste, segue com os seguintes azimute plano e distância: 271°12'33,24" e 13,81 m; até o vértice V22, de coordenadas N 9198002,054 m e E 466313,507 m; deste, segue com os seguintes azimute plano e distância: 0°09'55,99" e 75,53 m; até o vértice V23, de coordenadas N 9198077,580 m e E 466313,726 m; deste, segue com os seguintes azimute plano e distância: 331°44'28,34" e 18,93 m; até o vértice V24, de coordenadas N 9198094,252 m e E 466304,764 m; deste, segue com os seguintes azimute plano e distância: 356°32'47,21" e 12,64 m; até o vértice V25, de coordenadas N 9198106,871 m e E 466304,003 m; deste, segue com os seguintes azimute plano e distância: 1°11'51,58" e 46,99 m; até o vértice V26, de coordenadas N 9198153,848 m e E 466304,985 m; deste, segue com os seguintes azimute plano e



distância:  $0^{\circ}24'13,71''$  e 122,12 m; até o vértice V27, de coordenadas N 9198275,965 m e E 466305,845 m; deste, segue com os seguintes azimute plano e distância:  $0^{\circ}34'23,13''$  e 8,79 m; até o vértice V1, de coordenadas N 9198284,755 m e E 466305,933 m, encerrando esta descrição.

Todas as coordenadas aqui descritas estão georreferenciadas ao Sistema Geodésico Brasileiro, a partir da estação RBMC de coordenadas E m e N m, localizada em, e encontram-se representadas no sistema UTM, referenciadas ao Meridiano Central-39, tendo como DATUM SIRGAS 2000. Todos os azimutes e distâncias, área e perímetro foram calculados no plano de projeção UTM.

**PLANTA**

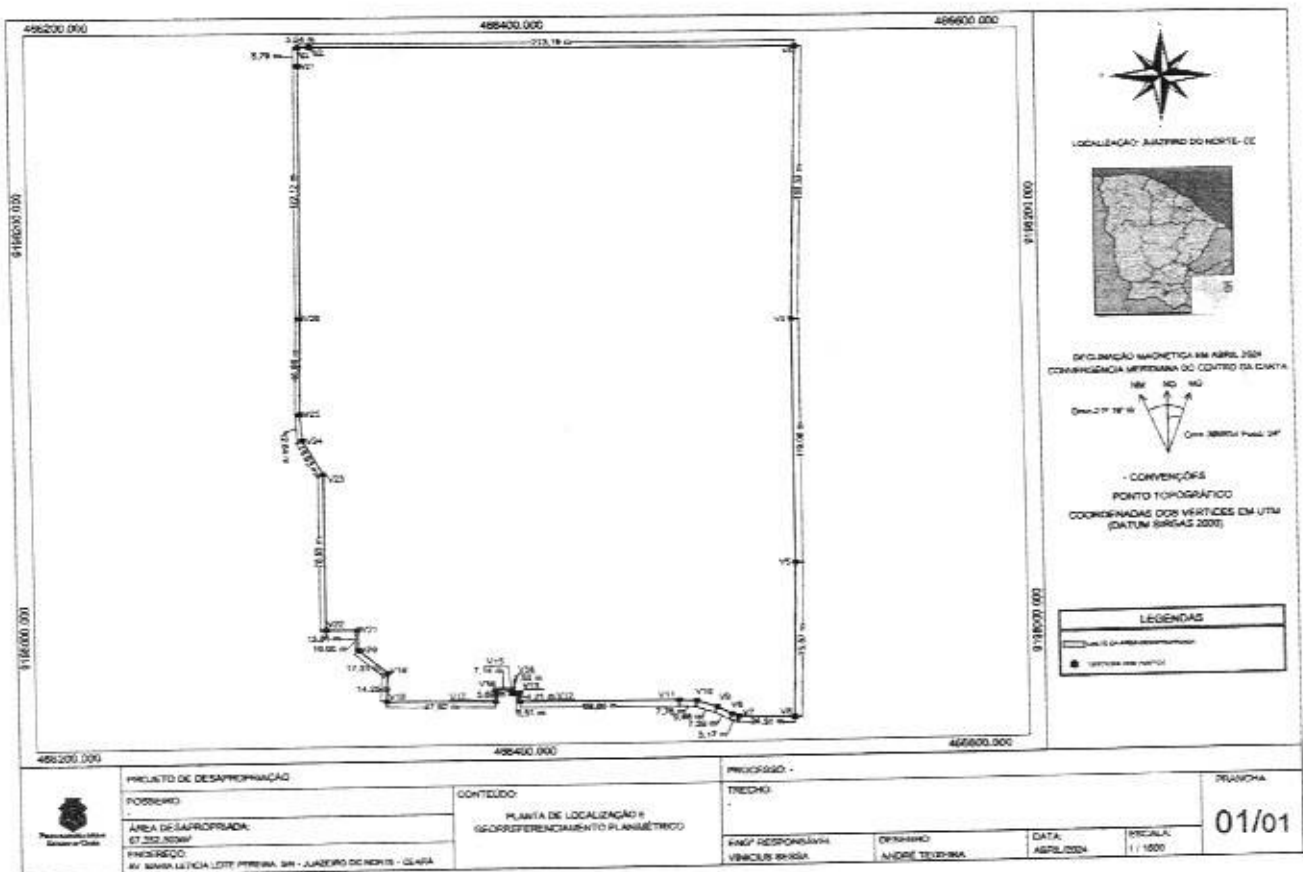

*R*

*[Handwritten signature]*

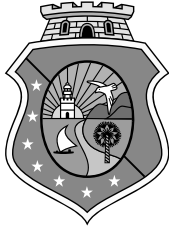

Editoração Casa Civil  
**CEARÁ**  
DIÁRIO OFICIAL DO ESTADO

Fortaleza, 11 de setembro de 2025 | SÉRIE 3 | ANO XVII Nº171 | Caderno 1/6 | Preço: R\$ 24,12

PODER EXECUTIVO

LEI Nº19.436, de 11 de setembro de 2025.

**AUTORIZA O PODER EXECUTIVO A DOAR À UNIVERSIDADE FEDERAL DO CARIRI – UFCA O IMÓVEL QUE INDICA.**

O GOVERNADOR DO ESTADO DO CEARÁ. Faço saber que a Assembleia Legislativa decretou e eu sanciono a seguinte Lei:

Art. 1.º Fica o Poder Executivo autorizado a doar à Universidade Federal do Cariri – UFCA o imóvel de propriedade do Estado do Ceará, situado na Avenida Maria Leticia Leite Pereira s/n, Cidade Universitária, no Município de Juazeiro do Norte, observados os limites descritos no memorial e nas plantas constantes do Anexo Único desta Lei.

Art. 2.º A doação do imóvel de que trata o art. 1.º desta Lei destina-se à implantação de um hospital universitário pela UFCA no Município de Juazeiro do Norte.

Art. 3.º A doação será formalizada por termo de doação e escritura pública, observadas as cláusulas e condições estabelecidas nesses instrumentos.

Parágrafo único. A competência para subscrição do documento a que se refere o caput deste artigo é do Secretário do Planejamento e Gestão, permitida a delegação.

Art. 4.º Esta Lei entra em vigor na data de sua publicação.

PALÁCIO DA ABOLIÇÃO, DO GOVERNO DO ESTADO DO CEARÁ, em Fortaleza, 11 de setembro de 2025.

Elmano de Freitas da Costa  
GOVERNADOR DO ESTADO

ANEXO ÚNICO A QUE SE REFERE A LEI Nº19.436, DE 11 DE SETEMBRO DE 2025

MEMORIAL DESCRITIVO

Inicia-se a descrição deste perímetro no vértice V1, de coordenadas N 9198284,755 m e E 466305,933 m; deste, segue com os seguintes azimute plano e distância: 89°02'25,74" e 5,04 m; até o vértice V2, de coordenadas N 9198284,840 m e E 466310,973 m; deste, segue com os seguintes azimute plano e distância: 90°21'8,80" e 213,19 m; até o vértice V3, de coordenadas N 9198283,528 m e E 466524,164 m; deste, segue com os seguintes azimute plano e distância: 181°29'52,94" e 133,32 m; até o vértice V4, de coordenadas N 9198150,251 m e E 466520,678 m; deste, segue com os seguintes azimute plano e distância: 180°14'16,77" e 119,08 m; até o vértice V5, de coordenadas N 9198031,168 m e E 466520,184 m; deste, segue com os seguintes azimute plano e distância: 181°12'43,73" e 75,87 m; até o vértice V6, de coordenadas N 9197955,315 m e E 466518,579 m; deste, segue com os seguintes azimute plano e distância: 271°56'45,64" e 24,51 m; até o vértice V7, de coordenadas N 9197956,147 m e E 466494,079 m; deste, segue com os seguintes azimute plano e distância: 291°42'8,01" e 3,17 m; até o vértice V8, de coordenadas N 9197957,321 m e E 466491,130 m; deste, segue com os seguintes azimute plano e distância: 299°21'47,04" e 7,39 m; até o vértice V9, de coordenadas N 9197960,942 m e E 466484,693 m; deste, segue com os seguintes azimute plano e distância: 289°57'37,65" e 9,46 m; até o vértice V10, de coordenadas N 9197964,171 m e E 466475,802 m; deste, segue com os seguintes azimute plano e distância: 274°28'20,62" e 7,76 m; até o vértice V11, de coordenadas N 9197964,776 m e E 466468,068 m; deste, segue com os seguintes azimute plano e distância: 270°16'33,27" e 69,86 m; até o vértice V12, de coordenadas N 9197965,113 m e E 466398,210 m; deste, segue com os seguintes azimute plano e distância: 357°37'16,51" e 4,21 m; até o vértice V13, de coordenadas N 9197969,327 m e E 466398,035 m; deste, segue com os seguintes azimute plano e distância: 271°05'11,43" e 3,51 m; até o vértice V14, de coordenadas N 9197969,393 m e E 466394,524 m; deste, segue com os seguintes azimute plano e distância: 356°03'49,84" e 1,53 m; até o vértice V15, de coordenadas N 9197970,916 m e E 466394,419 m; deste, segue com os seguintes azimute plano e distância: 270°34'29,92" e 7,14 m; até o vértice V16, de coordenadas N 9197970,988 m e E 466387,274 m; deste, segue com os seguintes azimute plano e distância: 179°51'17,75" e 5,69 m; até o vértice V17, de coordenadas N 9197965,302 m e E 466387,289 m; deste, segue com os seguintes azimute plano e distância: 270°56'47,65" e 47,62 m; até o vértice V18, de coordenadas N 9197966,089 m e E 466339,677 m; deste, segue com os seguintes azimute plano e distância: 3°20'55,12" e 14,25 m; até o vértice V19, de coordenadas N 9197980,317 m e E 466340,509 m; deste, segue com os seguintes azimute plano e distância: 311°24'45,90" e 17,31 m; até o vértice V20, de coordenadas N 9197991,765 m e E 466327,529 m; deste, segue com os seguintes azimute plano e distância: 358°45'18,60" e 10,00 m; até o vértice V21, de coordenadas N 9198001,763 m e E 466327,312 m; deste, segue com os seguintes azimute plano e distância: 271°12'33,24" e 13,81 m; até o vértice V22, de coordenadas N 9198002,054 m e E 466313,507 m; deste, segue com os seguintes azimute plano e distância: 0°09'55,99" e 75,53 m; até o vértice V23, de coordenadas N 9198077,580 m e E 466313,726 m; deste, segue com os seguintes azimute plano e distância: 331°44'28,34" e 18,93 m; até o vértice V24, de coordenadas N 9198094,252 m e E 466304,764 m; deste, segue com os seguintes azimute plano e distância: 356°32'47,21" e 12,64 m; até o vértice V25, de coordenadas N 9198106,871 m e E 466304,003 m; deste, segue com os seguintes azimute plano e distância: 1°11'51,58" e 46,99 m; até o vértice V26, de coordenadas N 9198153,848 m e E 466304,985 m; deste, segue com os seguintes azimute plano e distância: 0°24'13,71" e 122,12 m; até o vértice V27, de coordenadas N 9198275,965 m e E 466305,845 m; deste, segue com os seguintes azimute plano e distância: 0°34'23,13" e 8,79 m; até o vértice V1, de coordenadas N 9198284,755 m e E 466305,933 m, encerrando esta descrição.

Todas as coordenadas aqui descritas estão georreferenciadas ao Sistema Geodésico Brasileiro, a partir da estação RBMC de coordenadas E m e N m, localizada em, e encontram-se representadas no sistema UTM, referenciadas ao Meridiano Central-39, tendo como DATUM SIRGAS 2000. Todos os azimutes e distâncias, área e perímetro foram calculados no plano de projeção UTM.



Governador  
**ELMANO DE FREITAS DA COSTA**  
 Vice-Governadora  
**JADE AFONSO ROMERO**  
 Casa Civil  
**FRANCISCO DAS CHAGAS CIPRIANO VIEIRA**  
 Procuradoria Geral do Estado  
**RAFAEL MACHADO MORAES**  
 Controladoria e Ouvidoria-Geral do Estado  
**ALOISIO BARBOSA DE CARVALHO NETO**  
 Secretaria de Administração Penitenciária e Ressocialização  
**LUIS MAURO ALBUQUERQUE ARAÚJO**  
 Secretaria da Articulação Política  
**JOSÉ NELSON MARTINS DE SOUSA**  
 Secretaria das Cidades  
**JOSÉ JÁCOME CARNEIRO ALBUQUERQUE**  
 Secretaria da Ciência, Tecnologia e Educação Superior  
**SANDRA MARIA NUNES MONTEIRO**  
 Secretaria da Cultura  
**LUISA CELA DE ARRUDA COELHO**  
 Secretaria do Desenvolvimento Agrário  
**MOISÉS BRAZ RICARDO**  
 Secretaria do Desenvolvimento Econômico  
**DOMINGOS GOMES DE AGUIAR FILHO**  
 Secretaria da Diversidade  
**MITCHELLE BENEVIDES MEIRA**  
 Secretaria dos Direitos Humanos  
**MARIA DO PERPÉTUO SOCORRO FRANÇA PINTO**  
 Secretaria da Educação  
**ELIANA NUNES ESTRELA**  
 Secretaria do Esporte  
**ROGÉRIO NOGUEIRA PINHEIRO**  
 Secretaria da Fazenda  
**FABRIZIO GOMES SANTOS**

Secretaria da Infraestrutura  
**HÉLIO WINSTON BARRETO LEITÃO**  
 Secretaria da Igualdade Racial  
**MARIA ZELMA DE ARAÚJO MADEIRA**  
 Secretaria da Juventude  
**ADELITTA MONTEIRO NUNES**  
 Secretaria do Meio Ambiente e Mudança do Clima  
**VILMA MARIA FREIRE DOS ANJOS**  
 Secretaria das Mulheres  
**LIA FERREIRA GOMES**  
 Secretaria da Pesca e Aquicultura  
**ORIEL GUIMARÃES NUNES FILHO**  
 Secretaria da Proteção Animal  
**ERICH DOUGLAS MOREIRA CHAVES**  
 Secretaria do Planejamento e Gestão  
**ALEXANDRE SOBREIRA CIALDINI**  
 Secretaria dos Povos Indígenas  
**JULIANA ALVES**  
 Secretaria da Proteção Social  
**JADE AFONSO ROMERO**  
 Secretaria dos Recursos Hídricos  
**FERNANDO MATOS SANTANA**  
 Secretaria das Relações Internacionais  
**ROSEANE OLIVEIRA DE MEDEIROS**  
 Secretaria da Saúde  
**TÂNIA MARA SILVA COELHO**  
 Secretaria da Segurança Pública e Defesa Social  
**ANTÔNIO ROBERTO CESÁRIO DE SÁ**  
 Secretaria do Trabalho  
**VLADYSON DA SILVA VIANA**  
 Secretaria do Turismo  
**EDUARDO HENRIQUE MAIA BISMARCK**  
 Controladoria Geral de Disciplina dos Órgãos de Segurança Pública e Sistema Penitenciário  
**RODRIGO BONA CARNEIRO**



PLANTA

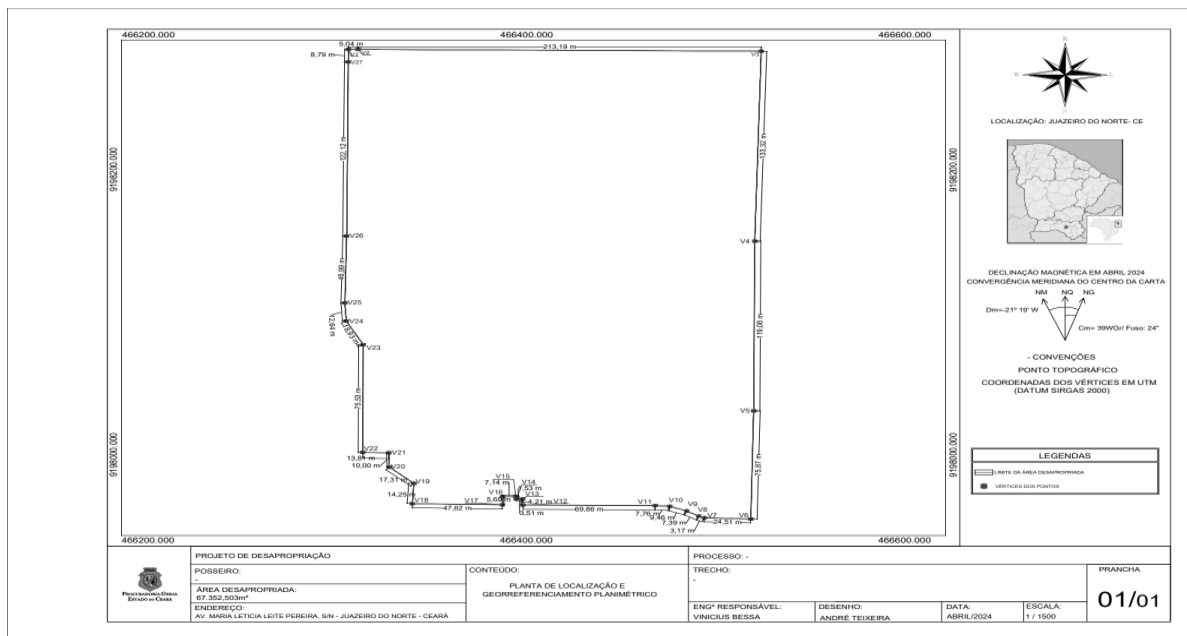

\*\*\* \*\*

**DECRETO Nº36.838**, de 09 de setembro de 2025.

**DISPÕE SOBRE A COMISSÃO INTERGESTORES BIPARTITE DO SISTEMA ESTADUAL DA CULTURA DO CEARÁ PREVISTA NA LEI Nº18.012, DE 1º DE ABRIL DE 2022.**

O GOVERNADOR DO ESTADO DO CEARÁ, no uso das atribuições que lhe confere o art. 88, incisos IV e VI, da Constituição Estadual, CONSIDERANDO a necessidade de dispor sobre Comissão Intergestores Bipartite do Estado do Ceará, nos termos da Lei nº 18.012, de 1º de abril de 2022 – Lei Orgânica da Cultura do Ceará, bem como a Lei Federal nº 14.835, de 4 de abril de 2024, que institui o marco regulatório do Sistema Nacional de Cultura (SNC), para garantia do exercício dos direitos culturais, organizado em regime de colaboração entre os entes federativos para gestão conjunta das políticas públicas de cultura, DECRETA:

Art. 1º Este Decreto dispõe, na esfera estadual, sobre a Comissão Intergestores Bipartite – CIB, prevista na Lei nº 18.012, de 1º de abril de 2022 – Lei Orgânica da Cultura do Ceará, e na Lei Federal nº 14.835, de 4 de abril de 2024, que institui o marco regulatório do Sistema Nacional de Cultura (SNC).

Art. 2º A Comissão Intergestores Bipartite - CIB constitui instância colegiada permanente de articulação entre os gestores públicos nos níveis de governo estadual e municipal, de composição paritária, tendo por principal objetivo viabilizar a implementação do Sistema Estadual da Cultura - Siec, constituindo-se como principal instância de negociação e de pactuação das ações intergovernamentais no que tange aos aspectos programáticos e operacionais da gestão do Sistema.

Art. 3º São atribuições da CIB:

I - assessorar a Secretaria da Cultura do Estado - Secult na elaboração de propostas para implantação e regionalização da Política Pública de Cultura;

II - definir e pactuar mecanismos e critérios transparentes de partilha e transferência voluntárias de recursos do Fundo Estadual da Cultura- FEC para fundos municipais de cultura;

III - incentivar consórcios públicos e outros mecanismos de gestão e colaboração entre os municípios cearenses;

IV - definir as estratégias para a implantação e a operacionalização do Sistema Estadual da Cultura – Siec;

V - estabelecer parcerias e pactuações referentes à implantação de ações, programas e projetos que compõem o Siec;

VI - atuar como fórum de pactuação de diretrizes, estratégias, instrumentos, parâmetros, mecanismos de implementação e regulamentação do Siec;

VII - manter contato permanente com a Comissão Intergestores Tripartite - CIT e com as Comissões Intergestores Bipartites - CIBs dos demais Estados para a troca de informações e compartilhamento de conhecimento e experiências;

VIII - promover a articulação entre as três esferas de governo, para assegurar eficiência e racionalidade ao planejamento e execução das ações;

IX - promover a adesão dos municípios ao Siec.

Art. 4º A CIB promoverá a articulação e a pactuação federativa entre o Siec e os demais sistemas municipais, sistemas setoriais de cultura, políticas e programas destinados à área da cultura, devendo fundamentar-se nos princípios da coerência, da racionalidade, da regionalização, da eficiência na aplicação de recursos públicos, da transversalidade e da unidade de objetivos da gestão institucional da área da cultura e de setores correlatos.

Art. 5º A Comissão Intergestores Bipartite será composta, paritariamente, por 16 (dezesseis) membros titulares e igual número de suplentes, com representação paritária dos representantes do Estado e dos municípios, garantida a diversidade de representação em termos territoriais, geográficos e por porte populacional, na seguinte forma:

I – 8 (oito) representantes da Secult, dentre os quais um exercerá a Coordenação;

II – 7 (sete) representantes de dirigentes de cultura dos municípios, observando a diversidade das regiões de planejamento do Estado e o porte dos municípios de acordo com o estabelecido pela classificação da estimativa populacional do Instituto Brasileiro de Geografia e Estatística (IBGE), sendo:

a) 1 (um) representante da Capital do Estado;

b) 1 (um) representante de município com população superior a 100.000 habitantes;

c) 1 (um) representante de município com população entre 50.001 e 100.000 habitantes;

d) 2 (dois) representantes de municípios com população entre 20.001 e 50.000 habitantes;

e) 2 (dois) representantes de municípios com população de até 20.000 habitantes.

III – 1 (um) representante de organização representativa dos dirigentes municipais de cultura do Estado do Ceará.

§ 1º A composição da CIB se dará preferencialmente por consenso.

§ 2º Cada representante da CIB terá 1 (um) suplente, que o substituirá nas ausências.

§ 3º Os representantes de que trata o inciso I do caput, deste artigo, serão indicados pela Secult.

§ 4º Os representantes de que trata o inciso II do caput, deste artigo, serão indicados pelo conjunto dos dirigentes municipais de cultura habilitados ao processo de composição da CIB.

§ 5º Não havendo consenso na indicação a que se refere o § 4º, deste artigo, será realizado processo eleitoral entre os dirigentes de um mesmo perfil.

§ 6º O representante da CIB de que trata o inciso III do caput, deste artigo, e o respectivo suplente poderão ser identificados no regimento interno da CIB.

§ 7º Os representantes da CIB de que tratam o inciso II do caput e os respectivos suplentes exercerão mandato de dois anos, permitida uma recondução por igual período, condicionada à manutenção do vínculo junto ao órgão gestor de cultura.

Art. 6º A CIB se organizará da seguinte forma:

I - Plenário;

II - Coordenação;

III – Coordenação Executiva da CIB;

IV - Câmaras Técnicas.

§ 1º Compete à Coordenação da CIB convocar, coordenar as reuniões e orientar as atividades da Coordenação Executiva.

§ 2º A Coordenação Executiva da CIB será exercida pela Secult e terá por função organizar a estrutura técnica, funcional e administrativa, sob orientação da Coordenação.

§ 3º As Câmaras Técnicas da CIB têm por objetivo desenvolver estudos e análises com vistas a assessorar o Plenário e a subsidiar as suas atividades.

§ 4º Poderão ser criadas até 3 (três) Câmaras Técnicas simultâneas, com no mínimo 2 (dois) e no máximo 10 (dez) membros cada e com duração não superior a 2 (dois) anos.

§ 5º O Plenário da CIB se reunirá, em caráter ordinário, trimestralmente e, em caráter extraordinário, sempre que convocado pela sua Coordenação.

§ 6º O quórum de reunião da CIB será de maioria simples de seus representantes e a aprovação, preferencialmente, será por consenso.

§ 7º Será facultada à CIB a realização de reuniões intergestoras regionais, reunindo órgãos gestores de cultura locais.

§ 8º A Coordenação da CIB poderá convidar especialistas e representantes de outros órgãos e entidades, públicas e privadas, para participar de suas reuniões, sem direito a voto, o que abrange, inclusive, as Câmaras Técnicas.

Art. 7º O Plenário da CIB se manifestará por meio de resolução, recomendações e normas orientadoras.

Art. 8º A participação na CIB será considerada prestação de serviço público relevante, não remunerada.

Art. 9º A CIB elaborará e aprovará o seu Regimento Interno, observado o disposto neste Decreto.

Art. 10. Este Decreto entra em vigor na data de sua publicação.

PALÁCIO DA ABOLIÇÃO DO GOVERNO DO ESTADO DO CEARÁ, em Fortaleza, aos 09 de setembro de 2025.

Elmano de Freitas da Costa

GOVERNADOR DO ESTADO DO CEARÁ

\*\*\* \*\* \*

**DECRETO Nº36.839**, de 09 de setembro de 2025.

**ALTERA O DECRETO Nº33.327, DE 30 DE OUTUBRO DE 2019, QUE CONSOLIDA E REGULAMENTA A LEGISLAÇÃO DO IMPOSTO SOBRE OPERAÇÕES RELATIVAS À CIRCULAÇÃO DE MERCADORIAS E SOBRE PRESTAÇÕES DE SERVIÇOS DE TRANSPORTE INTERESTADUAL E INTERMUNICIPAL E DE COMUNICAÇÃO (ICMS), E DÁ OUTRAS PROVIDÊNCIAS.**

O GOVERNADOR DO ESTADO DO CEARÁ, no uso das atribuições que lhe confere o inciso IV do art. 88 da Constituição Estadual, e CONSIDERANDO que o item 41.0 com redação determinada pelo art. 1.º, inciso VII, do Decreto n.º 33.452, de 2020 (DOE de 30/01/2020), estabelecia para as operações internas destinadas a estabelecimento industrial com camarão e pescado, o ICMS devido poderá ser diferido, a critério do Fisco, para o momento em que ocorrerem saídas internas, interestaduais ou com destino ao exterior do País, ou ainda quando ocorrer sua perda ou perecimento, observadas as normas gerais sobre diferimento previstas na legislação tributária; CONSIDERANDO o interesse de retificar a alteração promovida pelo Decreto n.º 36.273, de 30 de outubro de 2024; CONSIDERANDO a necessidade de alterar a forma de emissão e escrituração da nota fiscal eletrônica no que se refere às operações de saída interestadual relativas ao disposto no item 41.6 do Anexo II do Decreto n.º 33.327, de 30 de outubro de 2019, DECRETA:

Art. 1.º O Decreto n.º 33.327, de 30 de outubro de 2019, passa a vigorar com nova redação do item 41.6 e dos subitens 41.12.3.4, 41.12.4 e 41.12.5, do item 41.12, e acréscimo dos subitens 41.6.8 e 41.15, todos do Anexo II, nos seguintes termos:

